ESTILO

el placer de lo propio

MÉXICO

3er aniversario

ESPECIAL LOS CABOS:
al estilo de CLUB NAUTIQUE OUTLAW, AUGUSTO OTADUY
+ONE & ONLY PALMILLA+VENTANAS AL PARAÍSO+PLAYA DE LA PAZ+
ESPERANZA+MARAVIA+TODOS SANTOS+HOTEL CALIFORNIA
TAMBIÉN: GUADALUPE LOAEZA+GUILLERMO DEL TORO+PEDRO INFANTE

• Año 3 • Número 36 •
• Diciembre 2006 • $60.00 •

por SAGRARIO SARAID
MARÍA JOSÉ COLLADA Y
JORGE EDUARDO MORALES

fotos CARLOS MADRID
Y ANDREA MORALES

aquí+allá

EN UNA OSCURA CARRETERA DEL DESIERTO....

'Welcome to the Hotel California' ¿Cuántas veces hemos escuchado esa tonada? Y justamente esa es la frase que los empleados de este hotel dicen a todo el que traspasa la puerta. Resulta que este es el legendario hotel de la canción que hace algunas décadas hiciera famosa el grupo The Eagles, aunque los rumores dicen que jamás estuvieron ahí, pero ese insignificante detalle no le quita la magia al lugar y miles de turistas llegan a hospedarse y a comer al California para decir que ellos también estuvieron ahí. El restaurante La Coronela está abarrotado de gente que visita Todos Santos y que quiere saborear una rica comida; aquí don Santos y doña Mara son los encargados de ambientar con música típica mexicana interpretada con un estilo muy peculiar. Si llegas con mucha hambre o mucho antojo, la recomendación es un inmenso (realmente inmenso) plato de Nachos al horno, preparados con frijoles, guacamole, queso, salsa, chorizo y que se sirve en un gran plato, ideal para compartir. Y después de comer, nada como visitar la galería adyacente al hotel, que además de ser un lugar encantador por sí mismo, presenta exposiciones de artistas nacionales y extranjeros, así que la cultura no queda fuera de este paseo al California y Todos Santos. Por cierto, esta pequeña ciudad presume de tener una de las playas más hermosas del mundo, y cuando uno la conoce, no queda mucha duda que tal vez tenga razón.

HOTEL CALIFORNIA
Av. Benito Juárez esq. Marqués
de León, Centro Histórico.
Todos Santos, Baja California Sur.

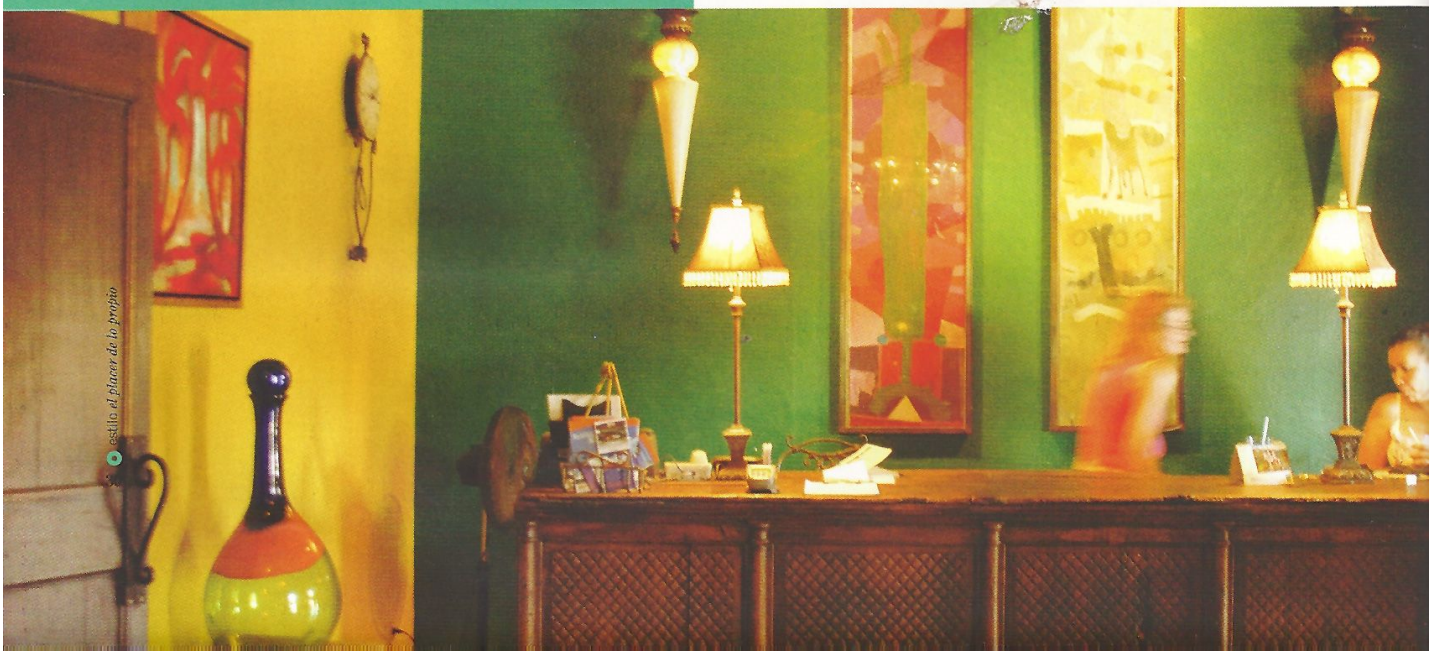

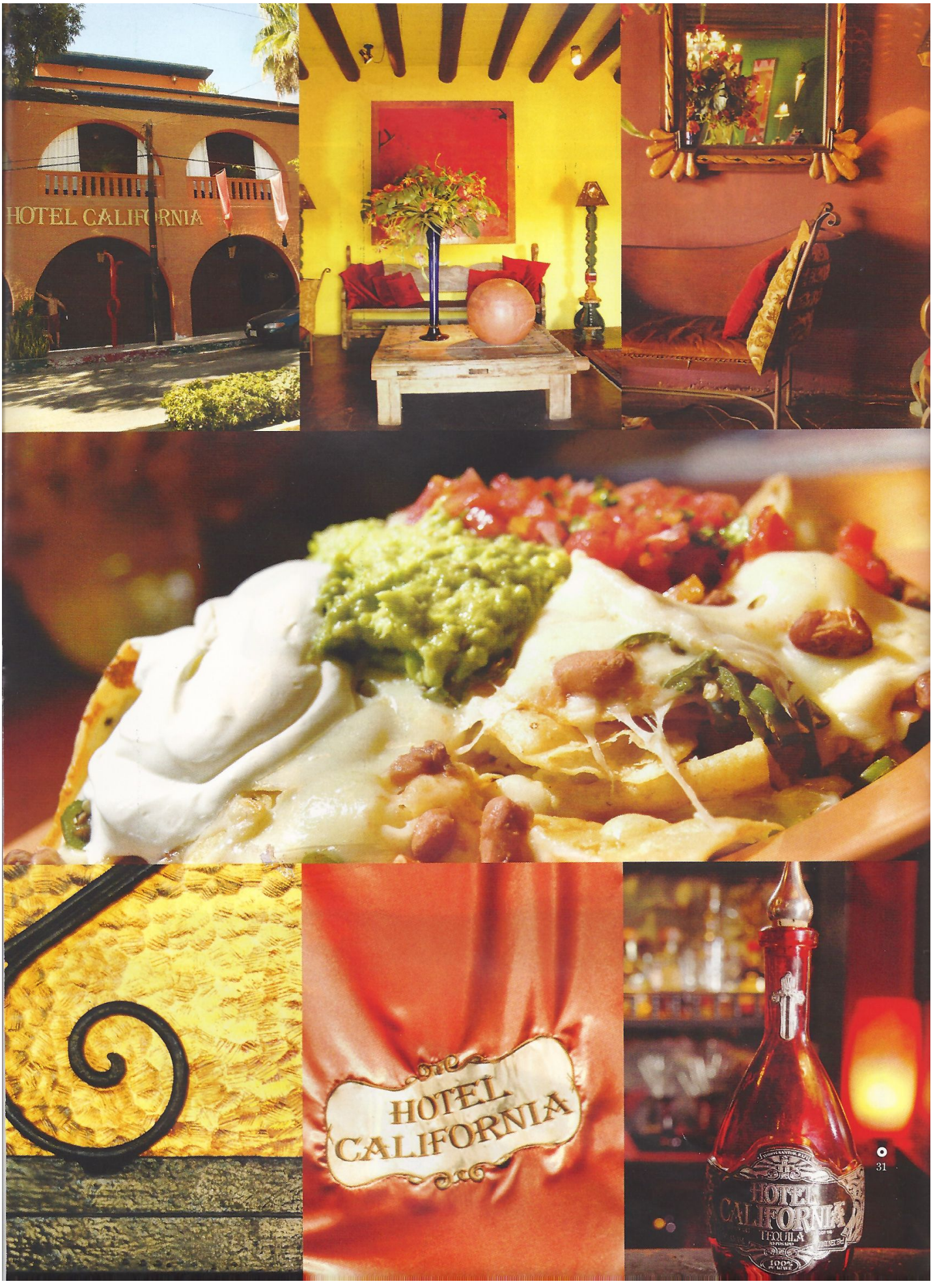
HOTEL CALIFORNIA
HOTEL CALIFORNIA
HOTEL CALIFORNIA
TEQUILA